



**PARROQUIA DE
SANTA ANA**

Administrator
Rev. Mario A. Juárez

Parochial Vicar
Rev. José Suarez

In Residence
Rev. Efrain Flores

Deacons
Rev. Mr. Salvador Del Real
Rev. Mr. Francisco Martinez
Rev. Mr. Michael A. Mendiola

Rectory Office Hours

Mondays:
12pm - 6pm
Tuesdays - Fridays:
10am - 6pm
Sunday:
10am - 1:30pm

Horarios de Oficina

Lunes:
12pm - 6pm
Martes - Viernes:
10am - 6pm
Domingo:
10am - 1:30pm

Please email Questions to:
stannecc@gmail.com

Por favor de mandar Preguntas a:
stannecc@gmail.com

Business Manager
Monica Aguilar - Ex.13
monicasantanne@gmail.com

Bulletin
bulletin.saparish@gmail.com



PRAYER TO ST. ANNE

Good St. Anne, you were especially favored by God to be mother of the most holy Virgin Mary, the Mother of our Savior. By your power, with your most pure daughter and with her divine Son, kindly obtain for us the grace and the favor we now seek. Please secure for us also forgiveness of our past sins, the strength to perform faithfully our daily duties and the help we need to persevere in the love of Jesus and Mary.
Amen.

**1344 S. Main St.
Santa Ana, CA 92707**

Office:
Phone (714) 835-7434
Fax (714) 975-8343

Parish Website:
saparish.org



December 10, 2023
SECOND SUNDAY
OF ADVENT

Liturgical Schedule
Horarios de Misas

Weekend Masses

Misas de Fin de Semana

Saturday ~ *Sábado*

Spanish/*Español*.....6:00pm

Sunday ~ *Domingo*

Spanish/*Español*.....7:00am

English/*Inglés*.....8:45am

Spanish/*Español*.....10:30am

English/*Inglés*.....12:15pm

Spanish/*Español*.....6:00pm

Weekday Masses

Misas entre Semana

Monday, Tuesday, Thursday & Friday
~ *Lunes, Martes, Jueves & Viernes*

Spanish/*Español*.....6:00pm

Wednesday ~ *Miércoles*

English / *Inglés*..... 6:00pm

Reconciliation
(Confession)

Held Outside

Sacramento de
Reconciliación

Celebrado Afuera

◆————◆
Saturday/*Sábado*
9:00am-10:00am

Parish School
(714) 542-9328
Sr. Teresa Lynch, CSJ
Principal
www.saintanneschool.net

St. Anne Ministry / Ministerio Parroquial

Adoración Nocturna

Gabriel y Zita Rodriguez: (714) 651-2474

Adult Faith Formation/ *Formación de Fe (Adultos)*

Sylvia Garcia : (714) 612-9548

Efrain Garcia : (714) 720-8819

Altar Servers Coordinator/ *Servidores del Altar*

Lupe Garibay: (714) 673-5663

Children's Faith Formation/ *Formación de Fe (Niños)*

Angelica Gutierrez: (714) 542-1213

agstanne@gmail.com

Encuentro Matrimonial

Felipe & Patricia Soto:

(714) 574-7504 & (714) 574-6472

Eucharistic Ministers/ *Ministros de Eucaristía*

English- Sara Serna: (714) 390-2532

Español- Filemon Nuñez: (714) 599-2101

Grupo del Señor de la Divina Misericordia

Olga Martinez: (714) 280-7558

Guadalupanas

Diana Perez: (714) 552-1742

Jovenes Para Cristo

Felicitas Gonzalez: (714) 492-6122

Lector Coordinators/ *Coordinadores de Lectores*

English- Deacon Michael Mendiola: (714) 556-8656

Español- Mario Pizano: (714) 531-7751

Life, Justice and Peace Representative/

Representante de Vida, Justicia y Paz

Jeanette Cervantes : (714) 818-6449

Ministry to the Sick/ *Ministerio para los Enfermos*

Lourdes Chavez: (714) 206-5271

Camino Neocatechumenal

Celso y Rosa Calderon: (714) 273-7483

Parish School

Amalia Prieto : (714) 542-9328

Platicas Pre-Bautismales

Español-Rafael Coyazo

English-Dn. Michael Mendiola

(714) 835-7434

Platicas Pre-Matrimoniales

Diacono Francisco & Guadalupe Martínez:

(714) 914-6215

St. Vincent De Paul Society

Andrea Robinson: (714) 371-5455

Please visit our
website and facebook page
for most current information:

saparish.org
facebook.com/saintannesa

Visite nuestro sitio web
y nuestra pagina de facebook
para obtener la información
más reciente:

saparish.org
facebook.com/saintannesa



Eucharistic Adoration

Holy Hour

Thursday: 5:00 pm - 6:00 pm

All Night Adoration

3rd Saturday of the Month
7:00 pm - 6:00 am

Adoración al Santísimo

Hora Santa

Jueves: 5:00 pm - 6:00 pm

Adoración Nocturna

Tercer Sabado del Mes
7:00 pm - 6:00 am

Mass Intentions ~ Intenciones de la Misa

☼ Living/Vivo † Deceased/Difunto

Saturday, December 9th

6:00 pm— Angelica Gutierrez (Cumpleaños) ☼,
Lucina Rivera †, Maria Dolores Gomez Palomar †,
Maria Del Refugio Briones Garcia †,
Francisco Hernandez Romero †,
Jose Ramon Galavis Lopez (Aniversario ~ 1 Año) †,
Noises Zaveche †

Sunday, December 10th

7:00 am— Rocio Higareda Diaz (Recuperación) ☼,
David Perez Bermudez (Cumpleaños) ☼,
Teresa Toribio Gonzalez †,
Angeles Benitez †, Cresencio Quiroz †

8:45 am— Amelia Alvarado †, Hector Escalera †

10:30 am— Lourdes Briones Garcia (Salud) ☼,
Orvin Knepper (Cumpleaños) ☼,
Raymond Mendez (Presentación ~ 3 Años) ☼,
Martin Ramirez (Salud) ☼,
Maria Del Refugio Briones Garcia †,
Josefa Mechor Campos †, Celia Maldonado †,
Alicia Becerra Torres †,
Norma Rosario Rosas Becerra †,
Jose Pascual Alday †,
Jason Anguiano Sanchez †,
Bernardo Carbajal †,
Ignacio Rodriguez Bautista †,
Ernesto Lazaro Uresti †, Jose Manuel a la Torre †,
Sisto Luis Pichardo †, Israel Angeles †,
Jesus Bustos †, Esteban Bustos †,

12:15 pm — Yvette Del Real †,
Maria del Rosario Gallardo †,
Jose Santana (Aniversary ~ 12 Years) †,
Justiniano Carrillo (Aniversary ~ 5 Years) †,
Adrian Rodolfo Garcia †

6:00 pm — Ventura Sandoval (Aniversario ~ 2 Años) †



Monday, December 11th

7:00 pm— Yoselin Martinez (Cumpleaños) ☼,
Jesus Delara (Cumpleaños) ☼,
Maria Del Refugio Briones Garcia †,
Gilberto Garibay †

Tuesday, December 12th

7:00 pm— Rocio Higareda Diaz (Recuperación) ☼,
Maria Del Refugio Briones Garcia †

Wednesday, December 13th

6:00 pm— Maria Del Refugio Briones Garcia †,
Maria del Socorro Garcia Valdez †

Thursday, December 14th

9:00 am— Maria Del Refugio Briones Garcia †

Friday, December 15th

6:00 pm— Maria Del Refugio Briones Garcia †,
Danilo Vinizio Lopez †,
Cristobal Molina †,
Salvador Ponze †

Upcoming Second Collections

December 9-10
*Our Lady of Guadalupe
Expenses*



Futuras Segundas Colectas

Diciembre 9-10
*Gastos para
Nuestra Señora
de Guadalupe*



For School News,
please visit their website:
Para noticias de la escuela
favor de visitar la página de internet:
www.saintanneschool.net

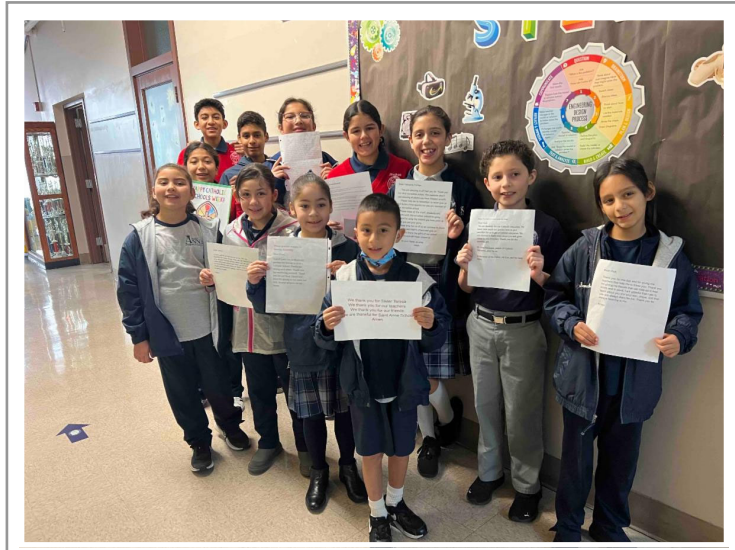

READINGS OF THE DAY

For readings of the day
please go to:



LECTURAS DEL DIA

Para las lecturas del día
por favor de ir a:
www.usccb.org



Wedding Banns

Amonestaciones

*Natalie Sahagun
& Aaron Bahena*

NEW ALTAR SERVER TRAINING

Are you interested in serving God and becoming more involved in your parish? If your son or daughter would like to join the Altar Server's ministry, new training will begin at the end of September.

For more information or questions, please contact:
Mrs. Garibay at (714) 673-5663

ENTRENAMIENTO PARA NUEVOS SERVIDORES DEL ALTAR

¿Está interesado en servir a Dios? e involucrarse más en su parroquia? Si su hijo o hija quisiera unirse al ministerio de Servidores del Altar, tendremos nuevo entrenamiento a fin de Septiembre.

Para más información o preguntas, por favor contactar:
Sra. Garibay (714) 673-5663



Pastoral Services Appeal Campana para los Servicios Pastorales

How to make a Pledge Como Hacer una Promesa

- Online / Por Internet: <https://www.rcbo.org/psa-give-now/>
- Complete the Envelope (available in the Church and Rectory Office) and can be placed in the collection basket or taken to the Rectory Office
- Completar un Sobre (disponible en la Iglesia y Oficina Parroquial) y se puede dejar en la canasta de la colecta o lo pueden llevar a la Oficina Parroquial

PSA		My Pledge to Saint Anne Parish Mi Promesa para la Parroquia de Santa Ana <small>* Please Print Clearly - Por Favor, Letra de Molde *</small>	
Names / Nombres: _____			
Address / Domicilio: _____			
City, State, Zip / Ciudad, Estado y Código Postal: _____			
This year, my pledge to my parish for the campaign will be / Este año, mi promesa para mi parroquia será de:			
<input type="checkbox"/> \$4,000	<input type="checkbox"/> \$2,000	<input type="checkbox"/> \$1,000	<input type="checkbox"/> \$800
<input type="checkbox"/> \$600	<input type="checkbox"/> \$400	<input type="checkbox"/> Other / Otra: \$	
Monthly / Al Mes: \$500	\$250	\$125	\$100
	\$75	\$50	
(For 8 Months / Por 8 Meses)			
My Payment Today / Mi Pago de Hoy: \$		My Balance / Mi Balance: \$	
Telephone / Teléfono: () _____		Date / Fecha: _____	
		<input type="checkbox"/> New Pledge / Nueva Promesa <input type="checkbox"/> Payment / Pago	

Questions / Preguntas: stannecc@gmail.com

PSA 2023

As of 10/12/23

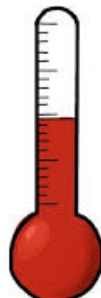

**Total Goal
Meta Total**

\$ 55,000

**Total Pledged
Promesa Total**

\$ 71,703

**# of Pledges
de Promesas**

245

**Total Paid
Total Pagado**

\$ 46,938

Novenario en Honor a Nuestra Señora de Guadalupe

Domingo, 3 de Diciembre

5:30pm Rezo del Santo Rosario
seguido por Misa en Español



Lunes, 4 de Diciembre

6:00pm Rezo del Santo Rosario
seguido por Misa en Español

Martes, 5 de Diciembre

6:00pm Rezo del Santo Rosario
seguido por Misa en Español

Miercoles, 6 de Diciembre

6:00pm Rezo del Santo Rosario
seguido por Misa Bilingüe

Jueves, 7 de Diciembre

6:00pm Rezo del Santo Rosario
seguido por Misa en Español

Viernes, 8 de Diciembre

(Solemnidad de la Inmaculada Concepción)

6:00pm Rezo del Santo Rosario
seguido por Misa Bilingüe

Sabado, 9 de Diciembre

5:30pm Rezo del Santo Rosario
seguido por Misa en Español

Domingo, 10 de Diciembre

5:30pm Rezo del Santo Rosario
seguido por Misa en Español

Lunes, 11 de Diciembre

7:00pm Rezo del Santo Rosario
seguido por Misa en Español con Mariachi

Martes, 12 de Diciembre

7:00pm Misa en Español con Mariachi



Vascular & Organ Wellness Ultrasound Screenings

St. Anne Catholic Church on

Tuesday & Wednesday, December 12 & 13

Please call 832-437-7355 for your appointment.

Do You Have Any of These Risk Factors?

High Blood Pressure ♦ High Cholesterol ♦ Family History of Stroke, Heart Attack, Aortic Aneurysms or Cancer
Diabetes ♦ Atrial Fibrillation ♦ Obesity

The first symptom of a stroke IS a stroke! Early detection helps to save lives. Manage these controllable risk factors: smoking, unhealthy diet, physical inactivity, excessive weight, and alcohol consumption.

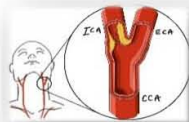

Stroke Risk Screening

Ultrasound of the carotid artery looking for plaque or blocked arteries.



Liver Screening

Ultrasound looking for physical lesions such as masses or tumors.

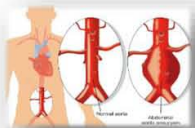

Abdominal Aortic Aneurysm Screening

Ultrasound of the abdominal aorta looking for an aneurysm.



Kidneys (2) Screening †

Ultrasound looking for physical lesions such as cysts, masses and stones.

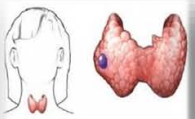

Thyroid Screening †

Ultrasound looking for physical lesions such as nodules or cysts.



Gallbladder Screening †

Ultrasound looking for physical lesions such as polyps, stones, and sludge.

Total Discounted Package: All 7 Ultrasounds for \$169

Appointments: 832-437-7355; † No substitutions or discounts allowed

Additional Testing Available* (not included in package cost)

- ♦ A1c (Diabetes) \$25
- ♦ Lipids/Cholesterol \$25
- ♦ VTD (Vitamin D) \$45
- ♦ PSA (Prostate) \$45
- ♦ TSH (Thyroid) \$45
- ♦ CRP (Cardiac/Inflammation) \$45
- ♦ COR (Cortisol/Adrenal Glands) \$45
- ♦ GGT (Liver Enzyme) \$45
- ♦ CRE (Kidney Creatinine Serum) \$45
- ♦ TTE (Testosterone) \$45
- ♦ Bone Density (T-Score) \$25

*Bloodwork may not be available in all regions.



For blood package pricing, open phone camera, hover over QR code and tap the link.

Screening Preparations

- ♦ Wear a two-piece comfortable outfit, no dresses.
- ♦ No food or caffeine 4 hours prior to screening.
- ♦ If you are diabetic, make sure to eat a light snack.
- ♦ No chewing gum before the exams.
- ♦ 8 hours fast if having the cholesterol test.
- ♦ **If you are taking medication, continue to take it.**

Saving Lives Since 2001!



Results read by a Board-Certified Radiologist and mailed directly to you in 3-4 weeks. Life threatening results expedited. Unless you are symptomatic, typically, your doctor will not order diagnostic versions of these screenings and insurance companies may not pay for them. Please note that there is a 350 lb. weight limit on the medical screening tables. Stroke Scan Plus www.strokescan.com (ENG 060423)



Exámenes Preventivos de Ultrasonido

St. Anne Catholic Church on

Martes y Miércoles, Diciembre 12 y 13

Llamar al 832-437-7355 para hacer su cita.

¿Tiene Usted Algunos de Estos Factores de Alto Riesgo Para Enfermedades Cardiovasculares?
 Tensión Arterial Alta ♦ Colesterol Alto ♦ Historial Familiar de Ataque Cerebral, Ataque del Corazón, Aneurisma Aórtico o el Cáncer ♦ Diabetes ♦ Fibrilación Auricular ♦ Obesidad

¡El primer síntoma del derrame cerebral ES un derrame! La detección temprana ayuda salvar vidas. Maneje estos riesgos controlables: fumar, dieta mala, falta de ejercicio, peso excesivo, y consumo excesivo de alcohol.

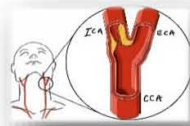

Riesgo de Derrames Cerebrales
 Ultrasonido de las arterias carótidas buscando placas o bloqueos.



Examen del Hígado
 Ultrasonido en donde se buscan lesiones físicas como masas o tumores.

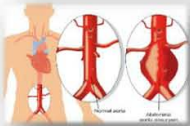

Aneurisma Aórtico Abdominal
 Ultrasonido de la aorta abdominal buscando aneurisma.



Examen de los Riñones (2) †
 Ultrasonido en donde se buscan lesiones físicas como quistes, masas y cálculos renales.

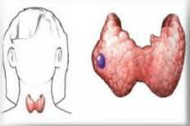

Examen de las Tiroides †
 Ultrasonido en donde se buscan lesiones físicas como nódulos o quistes.

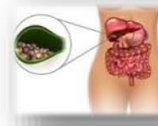

Examen de la Vesícula †
 Ultrasonido en donde se buscan lesiones físicas como pólipos, cálculos y lodo.

Paquete de 7 Exámenes de Ultrasonido Por \$169

Citas: 832-437-7355; † No se permiten sustituciones o descuentos

Exámenes Adicionales: (no están incluidos en Paquete de Ultrasonidos, Costo Adicional)*:

- ♦ A1c (Diabetes) \$25
- ♦ Lípidos/Colesterol \$25
- ♦ VTD (Vitamina D) \$45
- ♦ PSA (Próstata) \$45
- ♦ TSH (Tiroides) \$45
- ♦ CRP (Inflamación Cardiovascular) \$45
- ♦ COR (Cortisol/Glándulas Adrenales) \$45
- ♦ GGT (Enzimas Hepáticas) \$45
- ♦ CRE (Creatinina Sérica) \$45
- ♦ TTE (Testosterona) \$45
- ♦ Densidad Ósea (T-Score) \$25

* no son disponibles en todos los estados.



Mas exámenes disponibles. Apunte su cámara al código QR. Presione el banner que aparece.

Preparación:

- ♦ Usar ropa de dos piezas cómodas, no usar vestido.
- ♦ No comer nada o tomar cafeína 4 horas antes de los exámenes.
- ♦ Ayunar 8 horas antes de la prueba de colesterol.
- ♦ Si es diabético, solo comer un pequeño refrigerio.
- ♦ No masticar chicle antes de los exámenes.
- ♦ Si toma algún medicamento, continúe tomándolo.

¡Salvando Vidas
 Desde el 2001!



Los resultados son leídos por un radiólogo certificado de la Junta Médica y enviados directamente a usted entre 3-4 semanas. Si los resultados amenazan su vida, se acelerará la entrega. Al menos que usted ya presente síntomas, por lo general, su médico no ordenará las versiones diagnósticas de estos exámenes y las compañías de seguros no pagar por ellos. Límite de 350 libras en las camas de los exámenes. Stroke Scan Plus www.strokescan.com (SPA 060423)